

Aléa submersion marine
de référence
à l'horizon 2100

SAINT JOSSE
Porter à connaissance

Date: octobre 2015



Echelle: 1/5000 ème



LEGENDE

- +— Limite de commune
- Bâtiment
- ✙ Eglise
- ✙ Marie
- ▲ Camping
- +— Voie ferrée

- Niveau d'aléa
- Très fort
 - Fort
 - Moyen
 - Faible

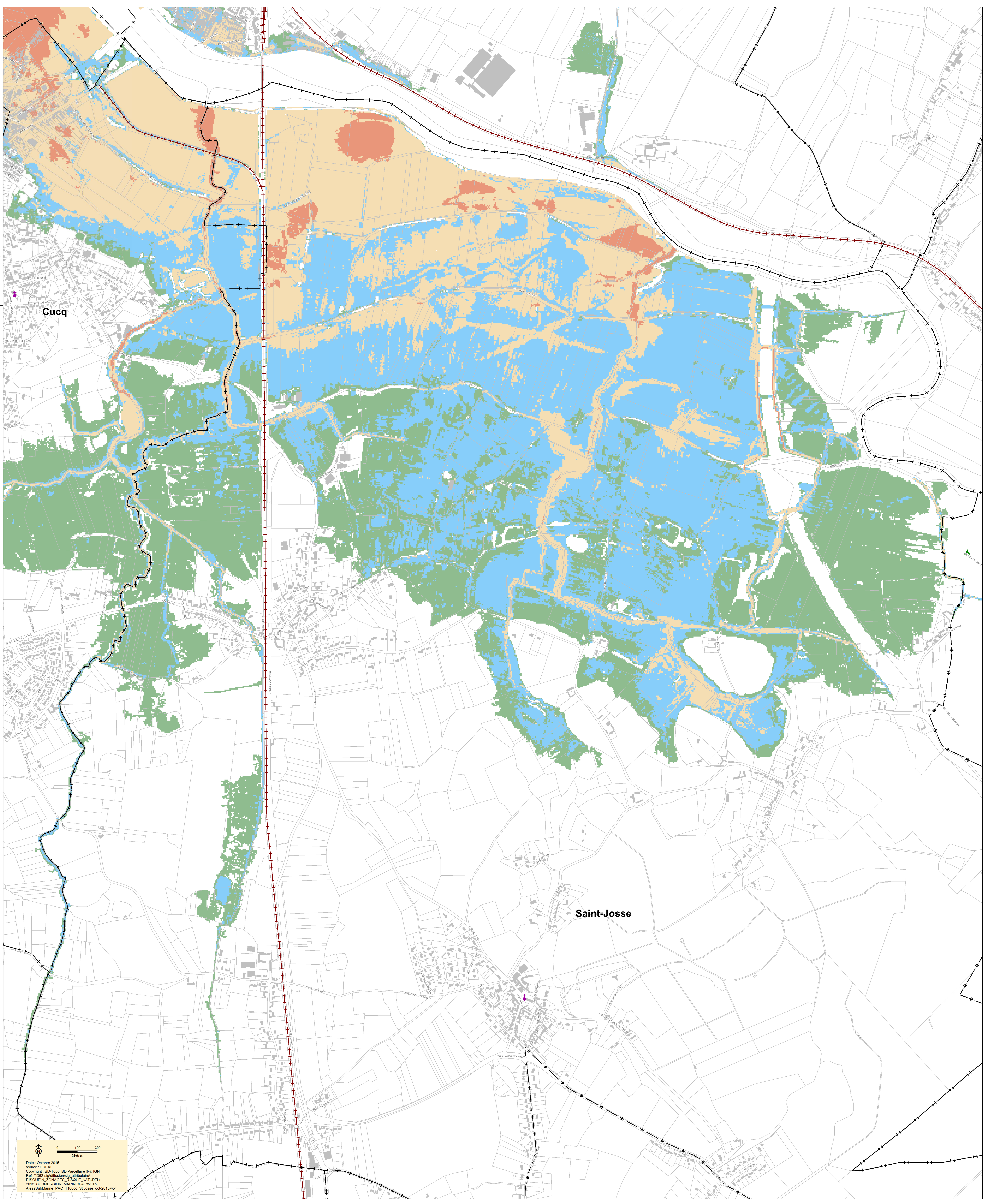

0 100 200
Mètres

Date: Octobre 2015
source : DREAL
Covis: BD Topo, BD Parcellaire © IGN
Ref: I0624gdfRusnspg_attbutaire
RISQUEIN_ZONAGES_RISQUE_NATUREL
2015_SUBMERSION_MARINEPACWCR
AléaSubMerme_PAC_T100cc_SJ_Josse_oct2015.svg